

兵庫県ではひょうごの木を使った家づくりを応援します

# 県産木材利用拡大 キャンペーン 実施中！

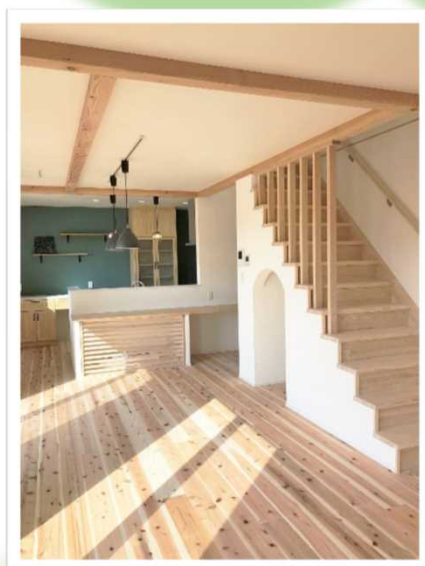

県産木材利用拡大キャンペーンとは？

新築される木造住宅・リフォームに

**県産木材を使用**いただいた場合

ご契約された工務店を通じて

**最大50万円相当**

を還元させていただく

木の地産地消 応援キャンペーンです



県産木材を利用して、ひょうごの森をもっと元気に！

森林は、CO<sub>2</sub>の吸収や土砂流出の防止など、多くの機能を持ち合わせています。

そして、それらの機能を維持していくためには、「植える→手入れする→利用する」の資源の循環サイクルを持続的に回していくことが必要です。



県産木材の使用量によって還元額が異なります

【新築の場合】

県産木材使用量	① 30%以上50%未満	20万円
	② 50%以上80%未満	30万円
	③ 80%以上	50万円

【リフォームの場合】

内装に県産木材を30m <sup>2</sup> 以上使用	10万円
-------------------------------	------



応募期間

令和3年**4月1日**～令和4年**2月18日**まで

※工務店とのご契約前に、工務店からひょうご森づくりサポートセンターへ申請いただく必要があります。

お問い合わせ先

ひょうご森づくりサポートセンター（兵庫県木材業協同組合連合会内）TEL：078-371-0607（平日9時～17時）

兵庫県農政環境部農林水産局林務課木材利用班

TEL：078-362-9224（平日9時～17時30分）